Jaarcijfers

2022 in vogelvlucht

In deze infographic vindt u de feiten en aantallen en de financiële gegevens van de gemeente Hillegom over 2022. De aantallen en bedragen zijn gebaseerd op de stand van zaken per 31 december 2022.

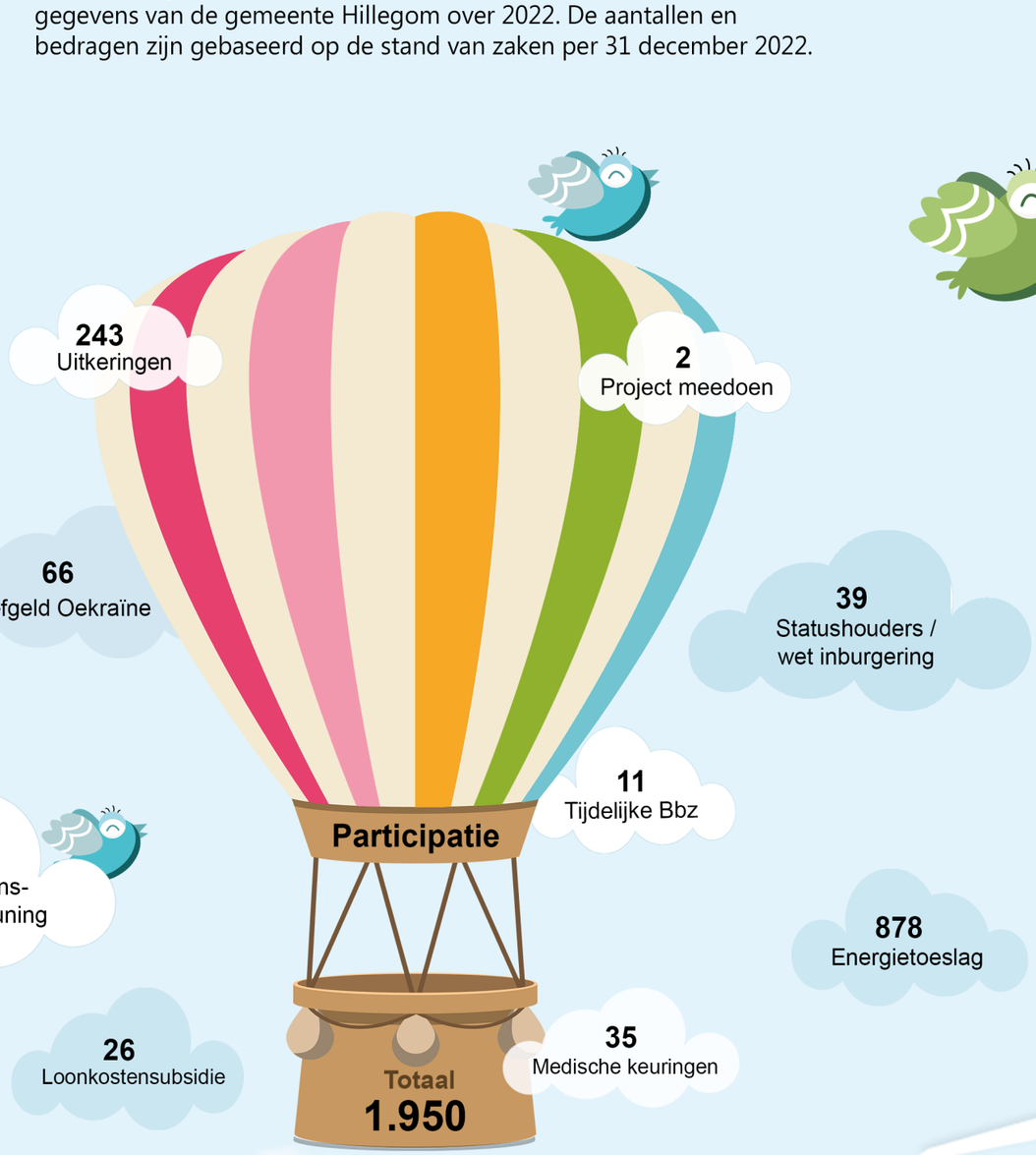

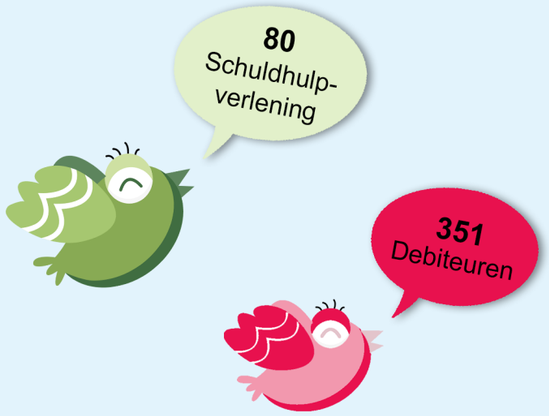

Feiten & aantallen

13.400
Ontvangen e-mails in de info-mailbox.

26.350
Telefoontjes bij het Klant Contact Centrum.

22.453
Inwoners
12% is klant bij de ISD

8.916
betalingen aan burgers

33
dagen doorlooptijd van een aanvraag. Wettelijk toegestaan is 56 dagen.

3.162
behandelde aanvragen

16.346
verwerkte factuurregels

Financiën

Participatie

	2021		2022
Uitkeringen	3.385.739	-4%	**3.266.378**
Loonkostensubsidie	209.917	22%	**256.045**
Medische keuringen	10.281	3%	**10.600**
Inkomensondersteuning	383.142	4%	**400.358**
Project Meedoen	0		**952**
Statushouders/Wet inburgering	4.584		**3.772**
Exploitatiekosten	672.917	12%	**755.081**

Zorg

Hulp bij het huishouden	1.708.054	7%	**1.824.096**
Begeleiding	1.972.678	-2%	**1.936.286**
Rolstoelen	134.431	-26%	**99.929**
Vervoer	384.136	-17%	**319.961**
Woonvoorzieningen	189.690	-12%	**166.880**
Beschermd wonen pilot	0		**10.276**
Meerkosten corona	53.325	-29%	**37.898**
Onderzoekskosten	7.659	-22%	**5.998**
Jeugd Pgb	481.518	16%	**556.882**
Exploitatie kosten	491.502	0%	**493.635**

Goed om te weten!
Alle bedragen zijn in euro's.

Nieuw in 2022

Energietoeslag

0 — **1.182.450**

Nieuw in 2022

Leefgeld Oekraïne

0 — **73.148**

Coronaregelingen

Deze regelingen zijn uit 2021.

Tozo

In 2022 heeft de terugbetaling (bedrijfskapitaal) Tozo plaatsgevonden.

969.992 — **-74.296**

Tonk

15.660 — **0**

Tijdelijke Bbz

Onderdeel van de uitkeringen

11.390 — 319% — **47.705**

2021

Participatie *incl. extra regelingen*	€ 5.652.233
Zorg *incl. inkomsten*	€ 5.270.743 *- 152.249*
Overheadkosten	€ 557.213
Totaal	**€ 11.480.188**

2022

Participatie *incl. extra regelingen*	€ 5.874.487
Zorg *incl. inkomsten*	€ 5.292.032 *- 159.808*
Overheadkosten	€ 564.587
Totaal	**€ 11.731.106**