



## Nieuwsbrief januari 2024

Wat speelt er binnen Holland Rijnland?  
Via deze nieuwsbrief houden wij u op de hoogte van de ontwikkelingen binnen de regio.

### In deze editie

- Regionale Investeringsagenda gaat nieuwe fase in
- Brief woningbouwprogramma aan provincie
- Telling brengt ware omvang dak- en thuisloosheid in beeld
- Maatregelen Schiphol invloed op regio
- Deelnemers schuiven aan voor tweede Regionale Versnellingstafel

### Regionale Investeringsagenda gaat nieuwe fase in

Op woensdag 31 januari besloot het algemeen bestuur van Holland Rijnland dat de Regionale Investeringsagenda wordt vrijgegeven voor zienswijzen. Tot en met 27 maart is er de mogelijkheid om een zienswijze in te dienen op de agenda. De vaststelling van de definitieve Regionale Investeringsagenda staat gepland tijdens de algemeen bestuursvergadering van 3 april.

[Lees meer >](#)



Holland Rijnland heeft namens de gemeenten het regionaal woningbouwprogramma voor de periode 2023-2032 aangeleverd bij het college van Gedeputeerde Staten van de Provincie Zuid-Holland. Hierbij werd een oproep gedaan om verruiming toe te staan van de ingediende woningbouwprogrammering.

[Lees meer >](#)

## Brief woningbouwprogramma aan provincie



## Telling brengt ware omvang dak- en thuisloosheid in beeld



De regio Holland Rijnland doet mee aan de ETHOS-telling 2024. Deze telling brengt de werkelijke aard en omvang van dak- en thuisloosheid in kaart. En dat is nodig om passend beleid te ontwikkelen. Tijdens de startbijeenkomst op 25 januari kregen deelnemende organisaties uitleg over de waarde en impact van de telling.

[Lees meer >](#)

In december is de Uitvoeringsagenda NOVEX Schipholregio openbaar gemaakt. Hierin werken regionale en nationale overheden samen in de omgeving van de internationale luchthaven. De agenda heeft ook impact voor onze regio. Holland Rijnland volgt daarom de voortgang nauwgezet en onderneemt actie wanneer nodig.

[Lees meer >](#)

## Maatregelen Schiphol invloed op regio



## Deelnemers schuiven aan voor tweede Regionale Versnellingstafel

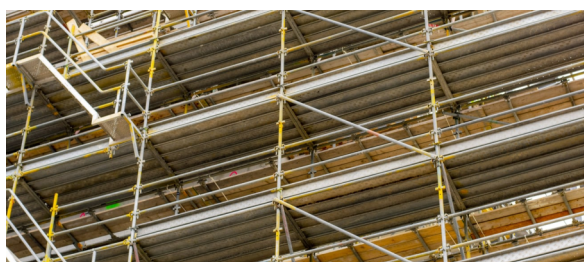

Dinsdag 23 januari kwam de Regionale Versnellingstafel Holland Rijnland voor de tweede keer bijeen. De tafel is in het leven geroepen om woningbouwprojecten een impuls te geven. Een belangrijk thema tijdens deze bijeenkomst was het onderwerp capaciteit, of het gebrek daaraan.

[Lees meer >](#)

Holland Rijnland is een regio van dertien gemeenten in de Randstad van de kust tot in het Groene Hart. We werken samen en geven uitvoering aan opgaven op het gebied van ruimte, wonen, economie, landschap, mobiliteit en maatschappij.



Verstuurd naar: [griffie@hillegom.nl](mailto:griffie@hillegom.nl)

[Uitschrijven](#)

Holland Rijnland, Schuttersveld 9 Leiden, Nederland